

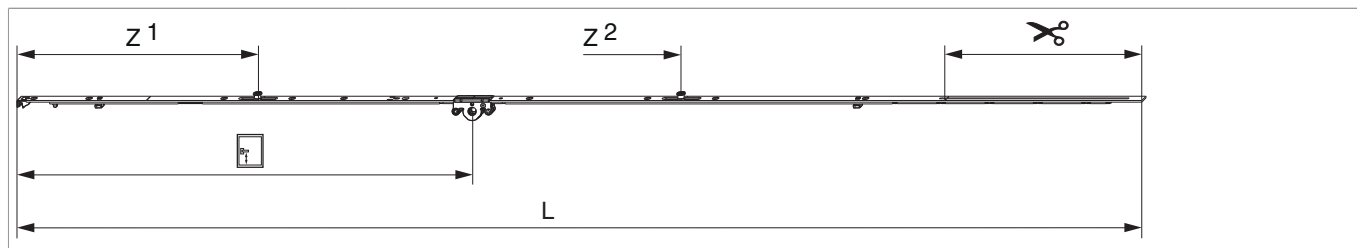

207302 - MM Getriebe fix DR DM 15 1700 mit 2 i.S. GM 700 FFH 1.591-1.700 silber

Technische Zeichnung



		L						Nº
Silber	1700	1.596,5	15	700	1.591 - 1.700	260,5	10	207302

Schraubpositionstabelle

Nº		1	2	3	4	5	6	7	8	9	10	11	12	13	14
207302	9	18,5	91,5	270	360	528,5	774	930	1.020	1.229					

Zapfensitztablelle

Nº		Z1	Z2	Z3	Z4	
207302	2	315	975			

Lehren

			Nº
Bohrlehre für Getriebebohrung MM	für 3 mm Bohrer	1	203861
Bohrlehre für Getriebebohrung MM	für 3 mm- und 12 mm- Bohrer	1	203862

Abmessungen Getriebekasten



- Fräsbreite für Getriebekasten 12 mm
- Für Griffbefestigung SPAX-Schraube mit \varnothing 5 mm oder M5 Schraube verwenden.

Fräsbild

für Kunststoff und Aluminium

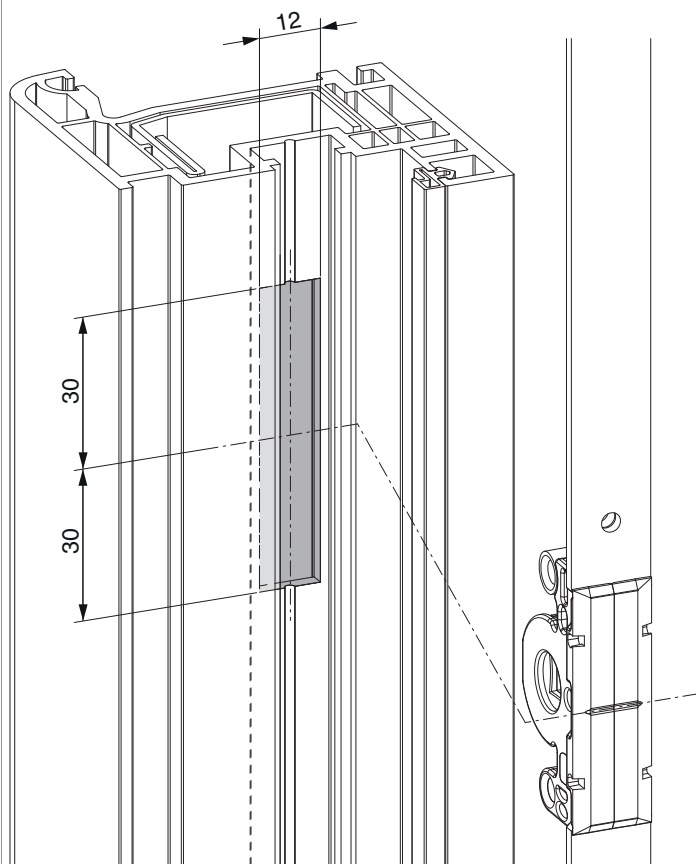

Bohrbild

Für Holzfenster



Für Kunststoff- und Aluminiumfenster

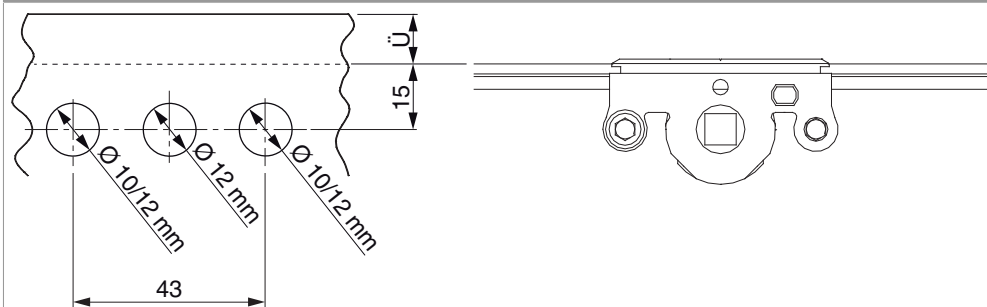

Stanzbild

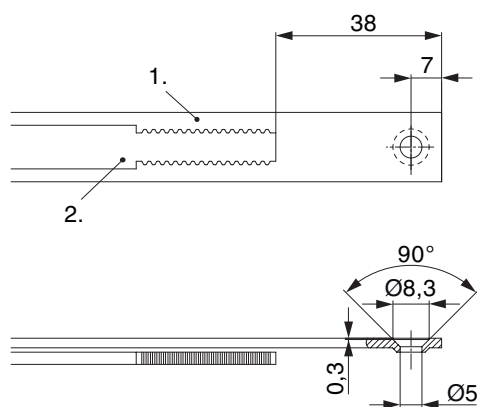

• Wir empfehlen die Schnittkanten von TRICOAT-PLUS Beschlagteilen mit dem TRICOAT-PLUS-Ausbesserungslack (Art. Nr. 358440) nachzubehandeln.

- 1. Stulp
- 2. Riegel

Klipsverbindung

Klipsverbindung einhängen

①

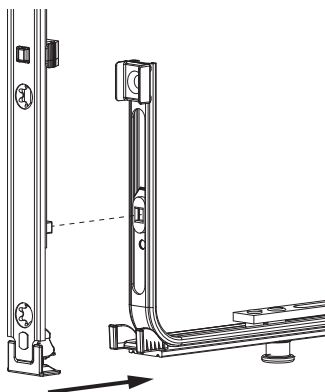

②

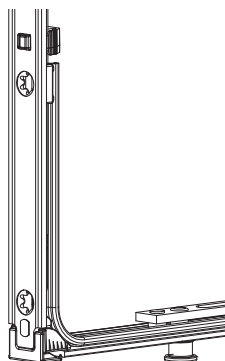

Klipsverbindung aushängen

①

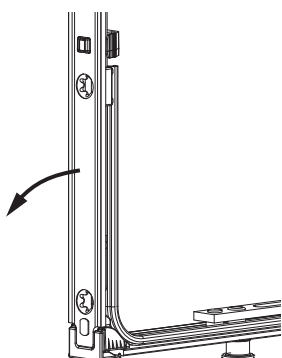

②

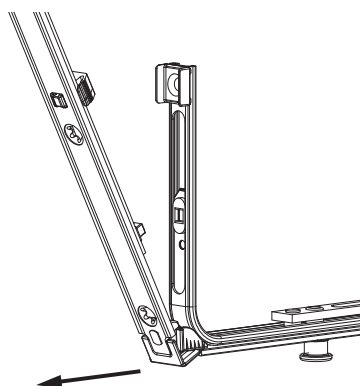

③

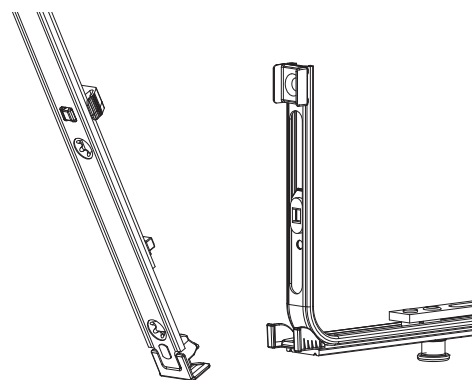

Zahnkastenverbindung

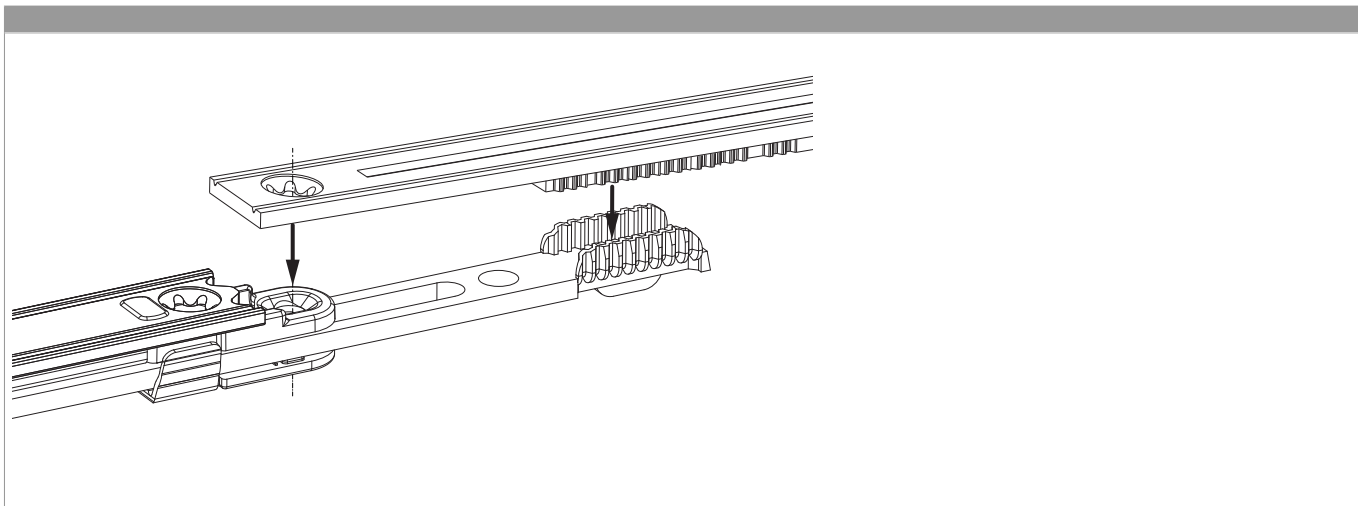

Anpressdruckeinstellung

i.S Zapfen und Verschlusszapfen

