

JB-A Montagewinkel

Anwendung

Montagewinkel aus Kohlenstoffstahl für sichere Lastabtragung für bodentiefe Fensterelemente.

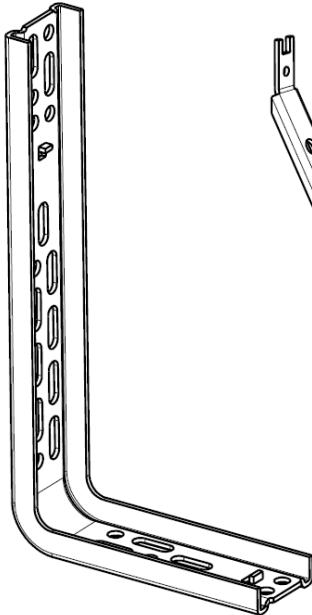

JB-A 150/280
150x280mm

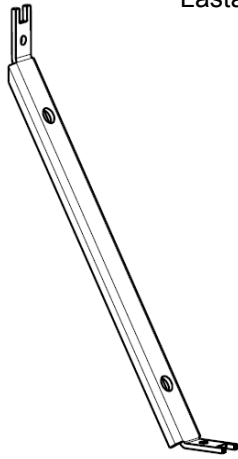

JB-AS 205
205mm

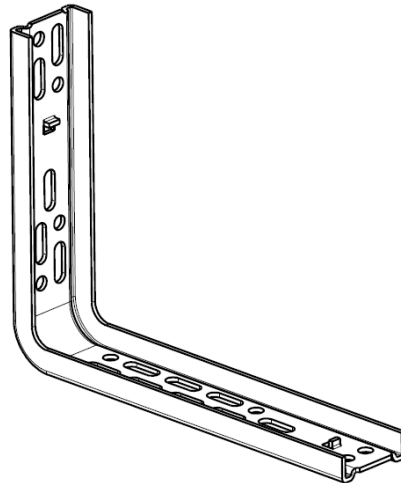

JB-A 190/240
190x240mm

Material	Kohlenstoffstahl ST 37
Oberfläche	weiss verzinkt
Materialstärke	2.5mm
Breite Winkel	47mm
Schenkelhöhe	15mm
Lochbild	Ø 8mm
Verpackung	Karton zu 25 Stück

Die Angaben wurden in Versuchen und/oder Berechnungen ermittelt, sind deshalb unverbindlich und stellen keine Garantien oder zugesicherte Eigenschaften für nicht spezifizierte Anwendungen dar. Vor der Ausführung sind deshalb sämtliche Berechnungen vom verantwortlichen Planer zu überprüfen und freizugeben. Der Anwender ist für die Einhaltung von evtl. lokalen oder nationalen gesetzlichen Vorschriften verantwortlich.